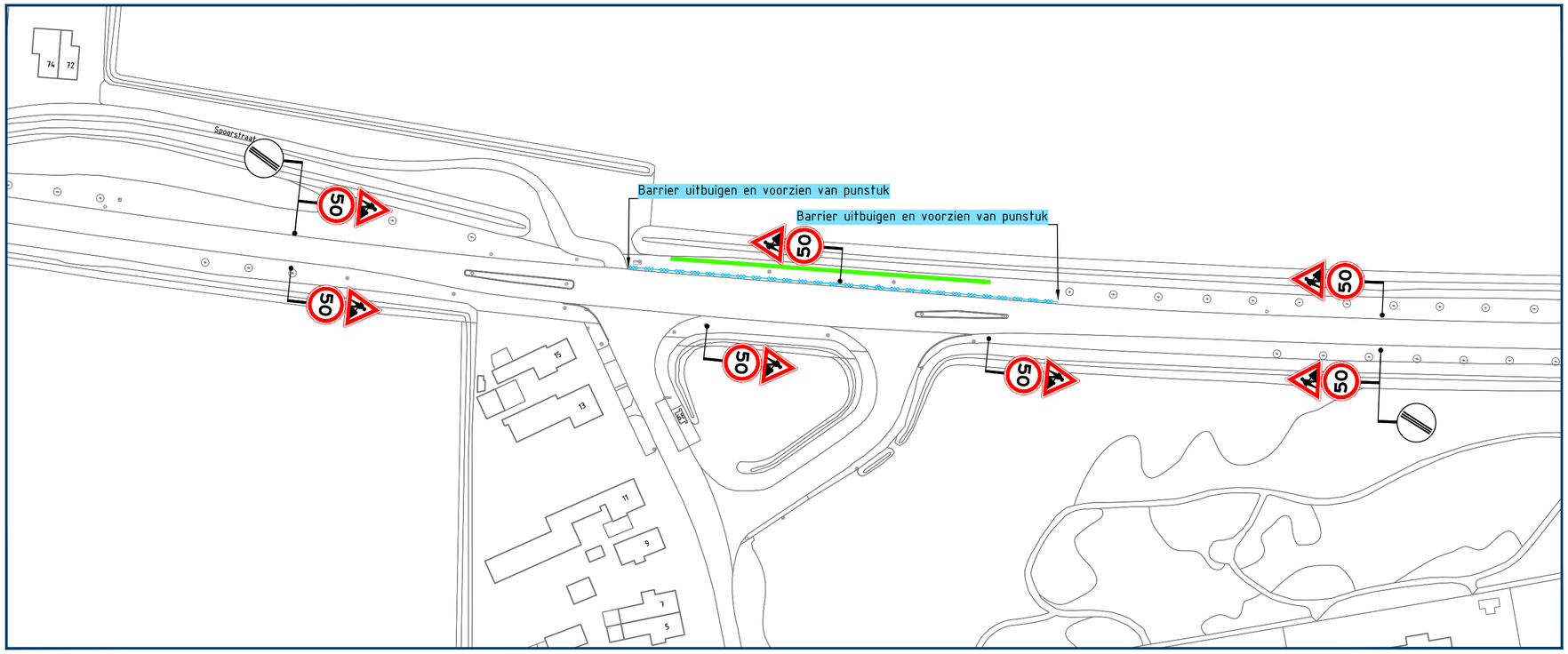

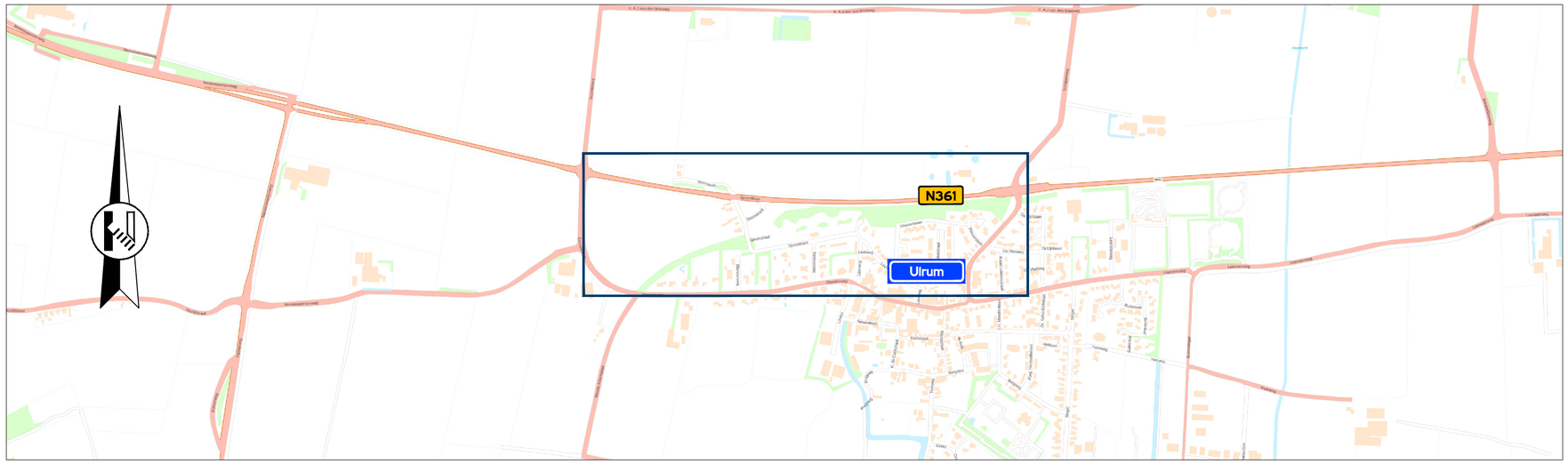

Locatie

Opmerkingen

- afplakken/afdraaien conflicterende (RVV) bebording

Legenda

aan te brengen verkeersmaatregelen

werkruimte

geleidebarriër (staal, voorzien van reflectoren)

vanRens

Rayon Noord
Vestiging Hoogeveen
Buitenvaart 2103, Hoogeveen
Postbus 4, 5268 ZG Helvoirt
T +31 (0)88 03 30 900
www.vanrensbv.nl
info@vanrensbv.nl

wegmarkering | verkeersmaatregelen
ontwerp & advies | bewegwijzering

in opdracht van:

BAAS Verkley

project: Werkzaamheden aan ondergrondse infra te Ulrum

onderwerp: Tijdelijke verkeersmaatregelen afzetting

getekend:	L. van de Laar	datum:	19-11-2026	schaal:	1:1000
controle:	M. Kwaks	datum:	19-11-2026	formaat:	A2
vrijgave:	C. Hartman	datum:	19-11-2026	versie:	1

tekeningnummer: 07534-T-VKM-011

Onderdeel van CADDENZ ondergrond: © Copyright CAD Accent

C:\Users\NiekdeJongVanRensBV\VanRens B.V\3.3 VM - Documents\010 Noord-Oost\01 Uitvoering\2026\Project\07534 Baasbv - Winsum Leens Ulrum\09 Tek\Autocad\07534-T-VKM-011-(V1).dwg