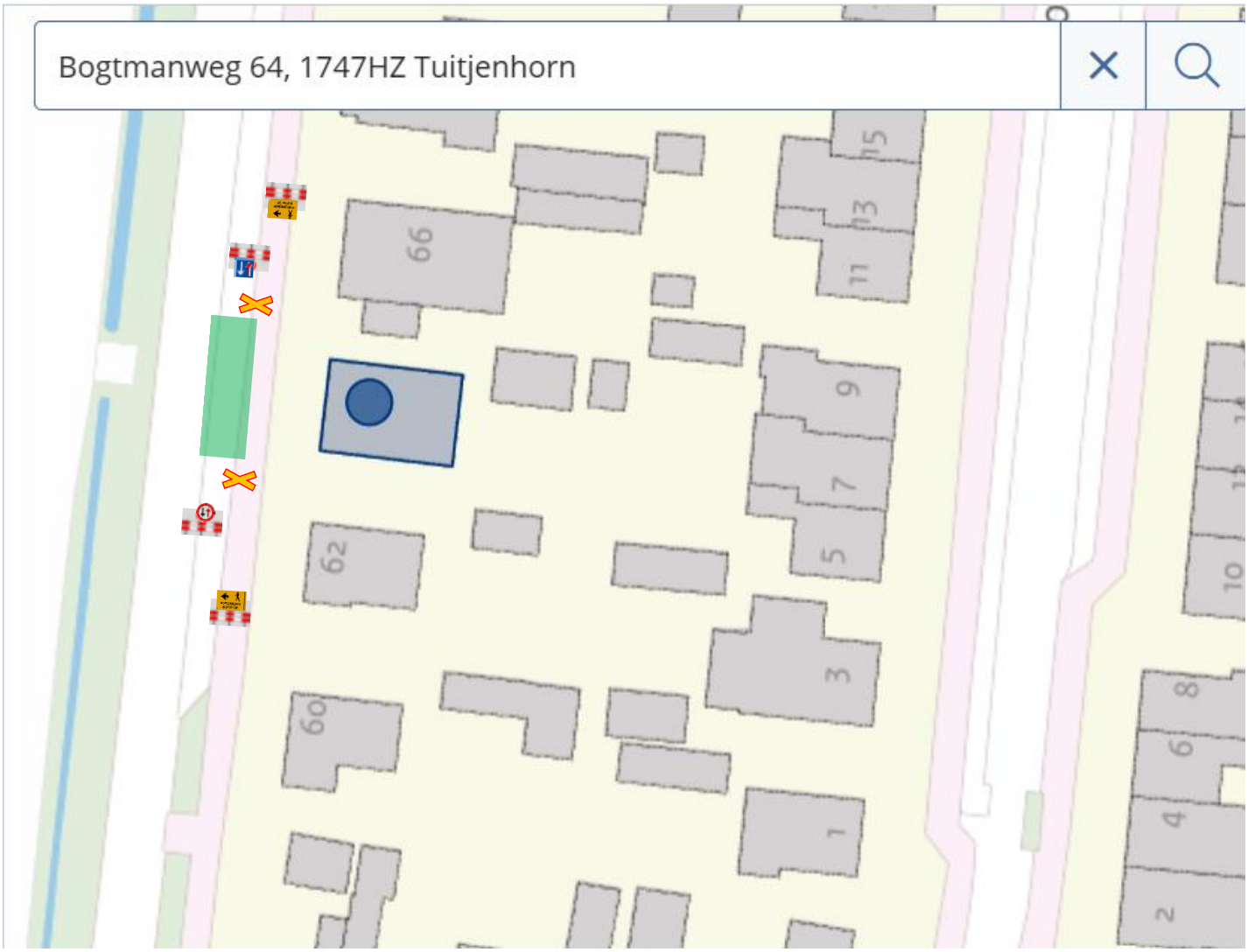

Kraan opstelling voor de woning op de openbare weg en indien aanwezig deels in de parkeervakken. Stempelschotten worden ingezet voor behoud van het wegdek en stoep. Tussen 08:00 en 15:00 uur, gedurende 6,5 á 7 uur staan wij in de straat voor werkzaamheden. Omwonenden worden vooraf ingelicht over de werkzaamheden en verzocht de straat en eventuele parkeervakken vrij te houden. Buurtbewoners worden tijdig geïnformeerd over de geplande werkzaamheden middels een informatiebrief.

Directe omgeving kraan wordt afgezet met bebording om werkzaamheden kenbaar te maken en veiligheid te waarborgen. Gedurende het hijsen wordt erop toegezien dat voorbijgangers zich niet onder de hijslast begeven.

Bebording wordt geplaatst om de werkzaamheden kenbaar te maken.

Voorbeelden van opstelling van kraan in straat en bebording;



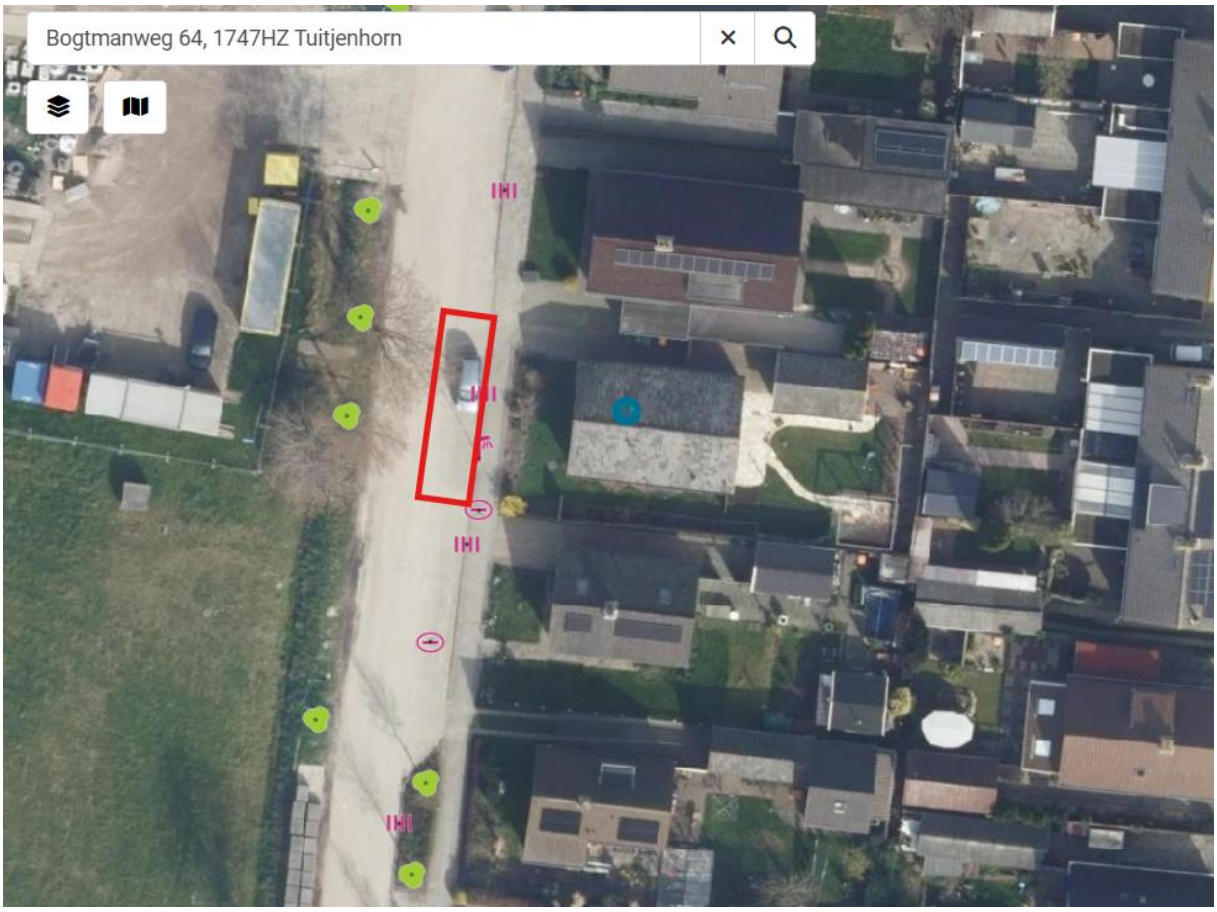
Bogtmanweg 64, 1747HZ Tuitjenhorn