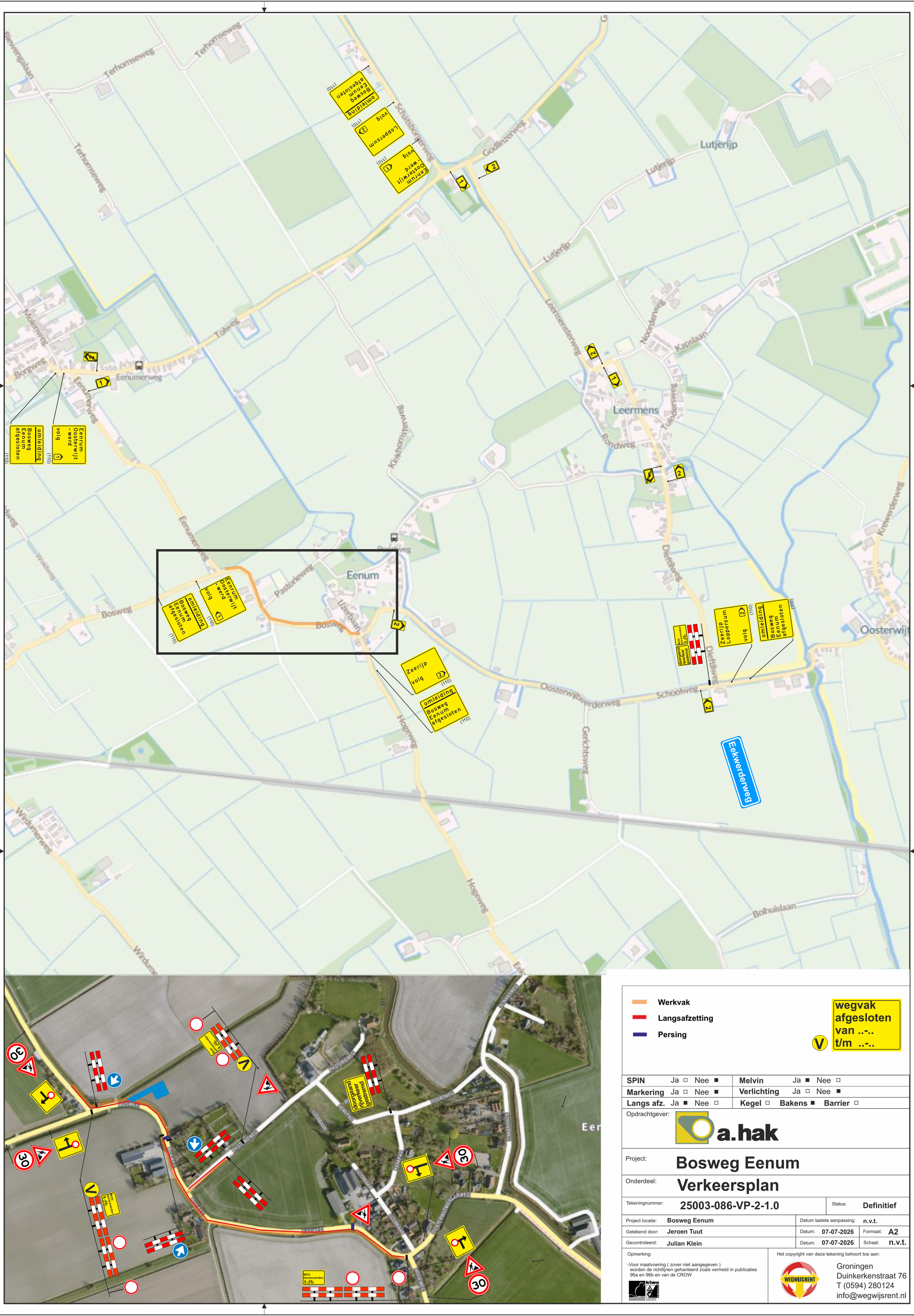
Terhornseweg
Terhornseweg
Terhornseweg
Schansbomenweg
Goudlandseweg
Lutjerijp
Lutjerijp
Lutjerijp
Eenumerweg
Eenumerweg
Tolweg
Borgweg
Molenweg
Kinkhornsterweg
Leermenstraweg
Noorderweg
Kapelaan
Leermens
Rondweg
Tuinderweg
Dijkhuisweg
Kroeverderweg
Eenum
Pastorieweg
Bosweg
Bosweg
Oosterwijtwerderweg
Schoolweg
Hogeweg
Hogeweg
Gerkhsweg
Eekwerderweg
Bolhuislaan
Windumerweg
Windumerweg
omleiding
Bosweg
Eenum
afgesloten
(110)
Eenrum
Oosterwijt
- werd
volg
(110)
Eenrum
Oosterwijt
- werd
volg
(110)
Loppersum
volg
(110)
omleiding
Bosweg
Eenum
afgesloten
(110)
Zeerijp
volg
(110)
omleiding
Bosweg
Eenum
afgesloten
(110)
Zeerijp
Loppersum
volg
(110)
omleiding
Bosweg
Eenum
afgesloten
(110)
doorgaand
rijverkeer
gestremd
MUV.
aanwonenden
MUV.
aanwonenden
Werkvak
Langsafzetting
Persing
wegvak
afgesloten
van ..-..
t/m ..-..
SPIN Ja □ Nee ■
Markering Ja □ Nee ■
Langs afz. Ja ■ Nee □
Melvin Ja ■ Nee □
Verlichting Ja □ Nee ■
Kegel □ Bakens ■ Barrier □
Opdrachtgever:
a.hak
Project:
Bosweg Eenum
Onderdeel:
Verkeersplan
Tekeningnummer:
25003-086-VP-2-1.0
Status:
Definitief
Project locatie:
Bosweg Eenum
Datum laatste aanpassing:
n.v.t.
Getekend door:
Jeroen Tuut
Datum:
07-07-2026
Formaat:
A2
Gecontroleerd:
Julian Klein
Datum:
07-07-2026
Schaal:
n.v.t.
Opmerking:
-Voor maatvoering (zover niet aangegeven)
worden de richtlijnen gehanteerd zoals vermeld in publicaties
96a en 96b en van de CROW
Het copyright van deze tekening behoort toe aan:
WEGWIJSRENT
Groningen
Duinkerkenstraat 76
T (0594) 280124
info@wegwijsrent.nl